Соболезнование Патриарха Кирилла в связи с гибелью людей в результате автокатастрофы на западе Болгарии

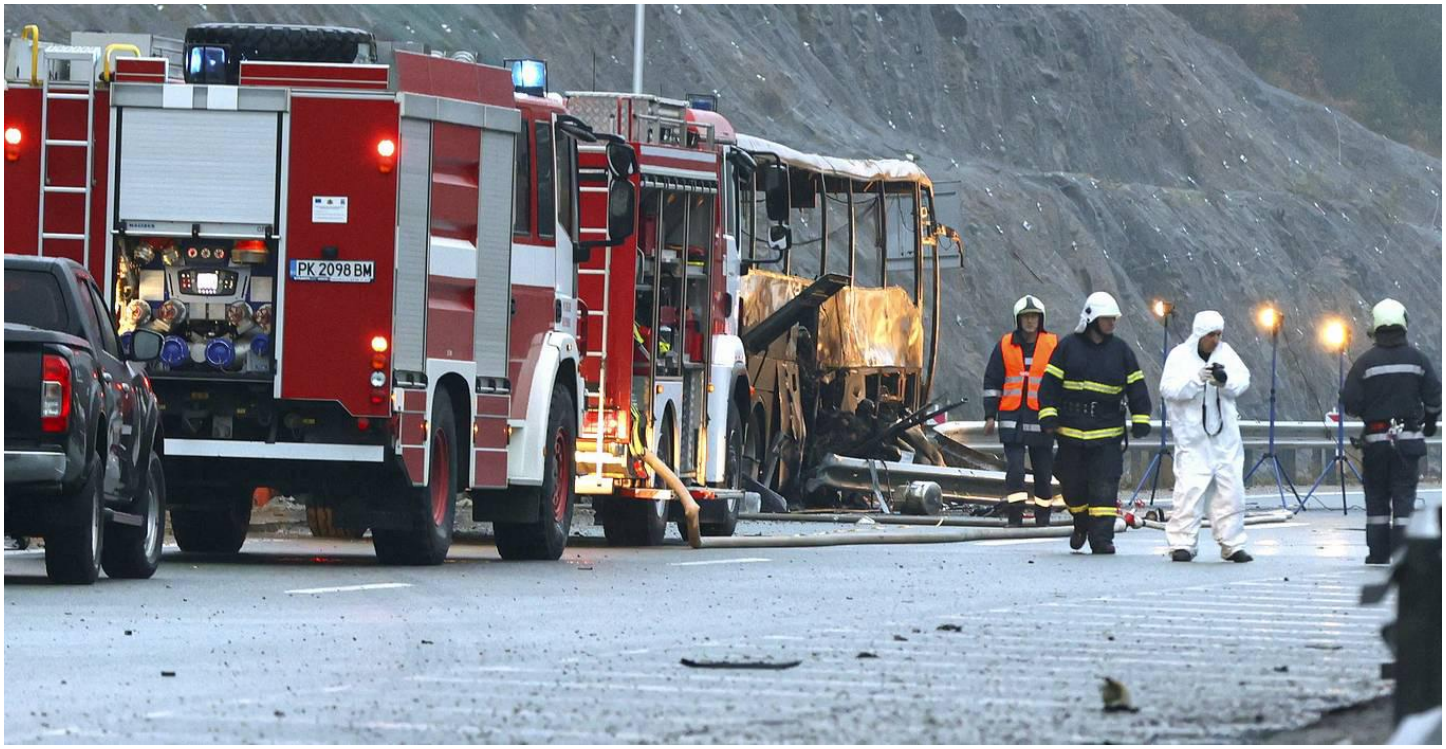

Святейший Патриарх Московский и всея Руси Кирилл выразил соболезнование Президенту Республики Северная Македония в связи с гибелью людей в результате аварии с участием автобуса, следовавшего из Турции в Северную Македонию. По сообщениям СМИ, в результате автокатастрофы погибли 46 человек, все они –

граждане Северной Македонии. Его Превосходительству господину Стево Пендаровски, Президенту Республики Северная Македония Ваше Превосходительство, уважаемый господин Президент!С глубокой скорбью узнал о крупной аварии с автобусом, в результате которой погибли и пострадали десятки человек, в том числе дети. От лица Русской Православной Церкви приношу Вам и всему народу Северной Македонии свои искренние соболезнования.

Разделяю вместе с родными и близкими погибших боль безвременной утраты, пребываю с ними в мыслях и молитвах. Желаю скорейшего исцеления пассажирам, получившим различные травмы. Милосердный Господь, врачующий всякую душевную и телесную рану, да покроет Своим милосердием и любовью страждущих, утешит сердца скорбящих.

С глубокими соболезнованиями+КИРИЛЛ, ПАТРИАРХ МОСКОВСКИЙ И ВСЕЯ РУСИ

Источник: https://mospat.ru/ru/news/88498/